

För att gå till tävlingskalender och anmälan till tävling för åkare i Härnösands alpina klubb använd denna länk: <http://ta.skidor.com/EventCalendar.aspx?orgid=30942>

I tävlingskalendern, gör följande val:

- Gren välj Alpint

- Distrikt välj Ångermanland

-> Klicka sedan på sök, så listas kommande tävlingar i Ångermanland, vill man kolla tävlingar i Sundsvallsområdet så välj distrikt Medelpad.

Härnösands Alpina Klubb

Tävlingsskalender Cuper

In English

Gren: Alpint Geografisk nivå: Säsong: 2014-2015
Distrikt: Ångermanlands Skidförbu... Evenemangstyp: Status:
Arrangör: Tävlingskategori: Ålder: Från: Till: 255
Evenemang: Disciplin: Med resultat:
Sök Rensa 100 evenemang/sida

Börja från: Idag

Sida 1 av 1 Gå till sida: 1

| Datum | Evenemang | Tävlingar | Arrangör | Geografiskt | Evenemangstyp | Status | Resultat |
|------------|--------------------------|-----------|------------------|----------------------|---------------|----------------|----------|
| 2015-02-21 | LVC GS/SL | Tävlingar | Kramfors AK | Distrikt | LVC-kval | Anmälan stängd | Resultat |
| 2015-02-21 | Kramforsracet GS/SL | Tävlingar | Kramfors AK | Lokalt | Tävling | Anmälan stängd | Resultat |
| 2015-02-21 | Friska Viljor AK FIS/ENL | Tävlingar | Friska Viljor AK | Internationell (FIS) | FIS Sverige | Anmälan stängd | Resultat |
| 2015-02-28 | FIS GS Sollefteå | Tävlingar | Sollefteå A K | Internationell (FIS) | FIS Sverige | Anmälan öppen | |
| 2015-03-28 | Latbergstrofen | Tävlingar | Kramfors AK | Nationell | Tävling | Anmälan öppen | |
| 2015-03-28 | Latbergslaget | Tävlingar | Kramfors AK | Distrikt | Tävling | Anmälan öppen | |

Klicka sedan på det Evenemang, t.ex Latbergslaget

Tävlingsskalender - Härnösands... x +

ta.skidor.com/EventDetails.aspx?EventID=6238&orgid=30942

Härnösands Alpina Klubb

Tävlingsskalender Cuper

In English

Evenemang

Evenemangsinformation

Evenemang: Latbergsracet

Datum: 2015-03-28 - 2015-03-29

Plats:

Gren: Alpint

Geografisk nivå: Distrikt

Evenemangstyp: Tävlning

Distrikt: Ångermanlands Skidförbund

Status: Anmälan öppen

Arrangörsinformation

Arrangör: [Kramfors AK](#)

Kontaktperson: Stefan Dahllund

Adress:

Postnummer: 87224

Ort: KRAMFORS

Telefon: 070-2170171

Mobil:

E-post: [info\(at\)kramforsalpina.se](mailto:info@kramforsalpina.se)

Tävlingar

[Till anmälan](#)

| Datum | Tävling | Klass | Disciplin | Tävlingskategori | Status | Sista anm. | Anmälningar | Resultat |
|------------|---------------|--------|------------|------------------|---------------|------------|-----------------------------|----------|
| 2015-03-28 | Latbergsracet | D 0-8 | Storslalom | Ungdom | Anmälan öppen | 2015-03-26 | Anmälningar | |
| | | H 0-8 | Storslalom | Ungdom | | | | |
| | | D 9-10 | Storslalom | Ungdom | | | | |
| 2015-03-29 | Latbergsracet | D 0-8 | Slalom | Ungdom | Anmälan öppen | 2015-03-26 | Anmälningar | |
| | | H 0-8 | Slalom | Ungdom | | | | |
| | | D 9-10 | Slalom | Ungdom | | | | |
| | | H 9-10 | Slalom | Ungdom | | | | |

Klicka sedan på knappen Till anmälan, eller klicka på Anmälningar för att se vilka som är anmälda.

Välj person i listan(eller via sökfunktion) och klicka på Fortsätt

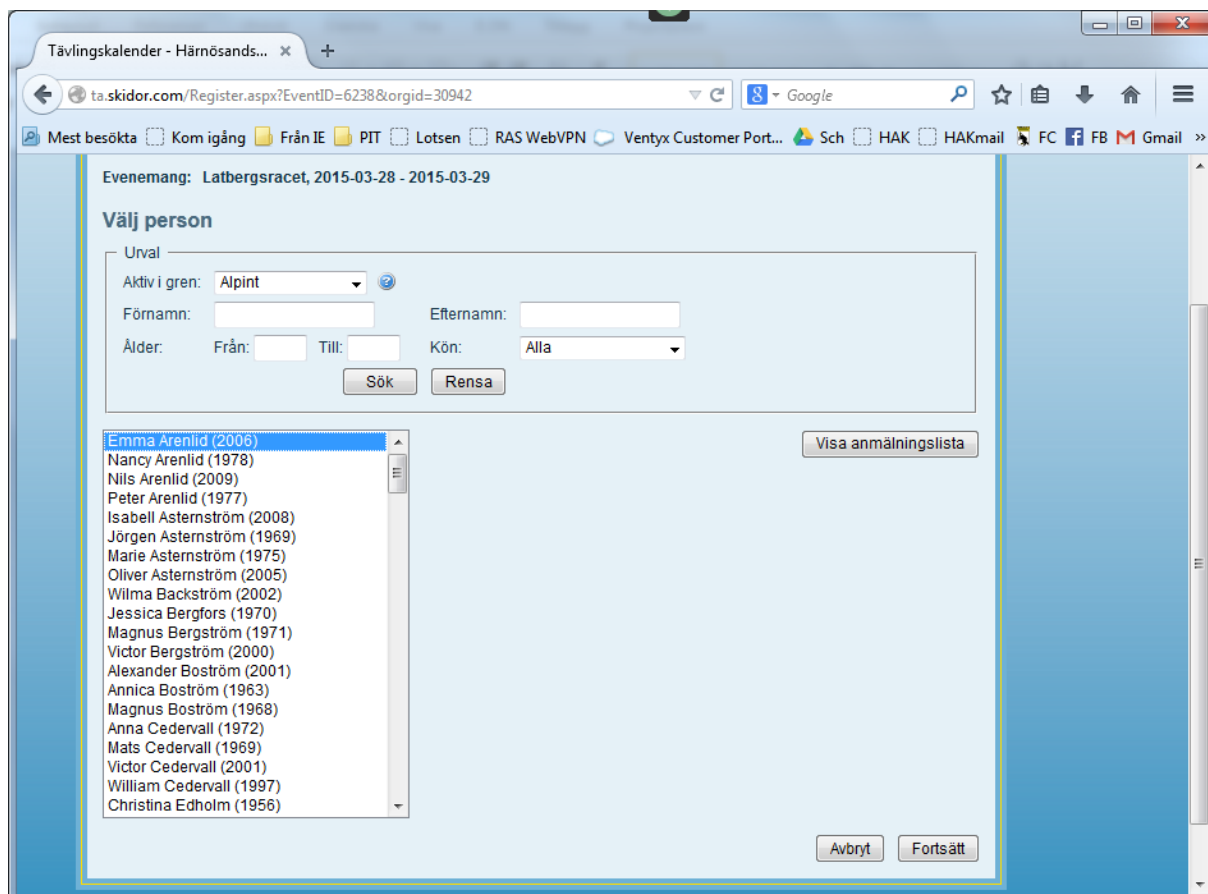

Välj rätt klass/disciplin och klicka på Fortsätt

Tävlingsskalendar - Härnösands... x +

ta.skidor.com/Register.aspx?EventID=6238&orgid=30942

Mest besökta Kom igång Från IE PIT Lotsen RAS WebVPN Ventyx Customer Port... Sch HAK HAKmail FC FB Gmail >>

Härnösands Alpina Klubb In English

Anmälan

1. Välj evenemang 2. Välj person 3. **Välj tävling och klass** 4. Bekräftelse

Evenemang: Latbergslaget, 2015-03-28 - 2015-03-29

Tävlande: Emma Arenlid (2006)
Tävlrar för: Härnösands Alpina Klubb

Välj tävling och klass:

| Datum | Tävling | Klass / Disciplin | Avanmäl |
|------------|---------------|---------------------|---------|
| 2015-03-28 | Latbergslaget | D 9-10 / Storslalom | |
| 2015-03-29 | Latbergslaget | D 9-10 / Slalom | |

Klart !!!